



A.T.C. Ambito Territoriale di Caccia della Provincia di Foggia



AVVIO DELLA CACCIA DI SELEZIONE AL CINGHIALE NELL'ATC FOGGIA

RIUNIONE ORGANIZZATIVA - 06/03/2024 - PROVINCIA DI FOGGIA



Dr. Fabio De Marinis - Biologo Faunista

ZONAZIONE-DISTRETTI

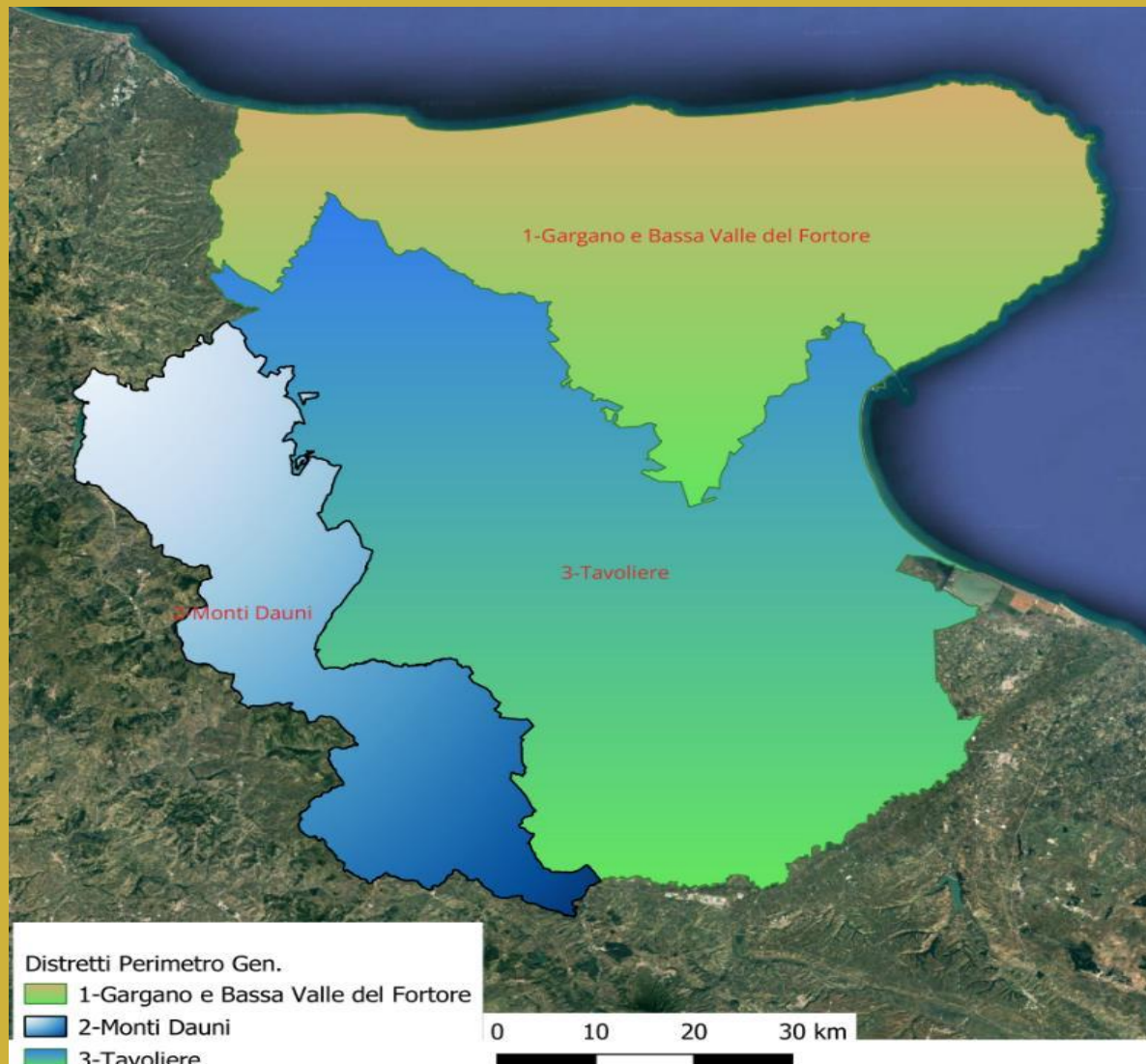

DISTRETTI	Superf.HA (Lorde)	Superf.competenza ATC ProvFG HA
I		
1-Gargano e Bassa Valle del Fortore	232735	119379
2-Monti Dauni	128588	109224
3-Tavoliere	334498	310787
Totali Ha	695.821	539.391

ZONAZIONE-DISTRETTI (Superficie Cacciabili)

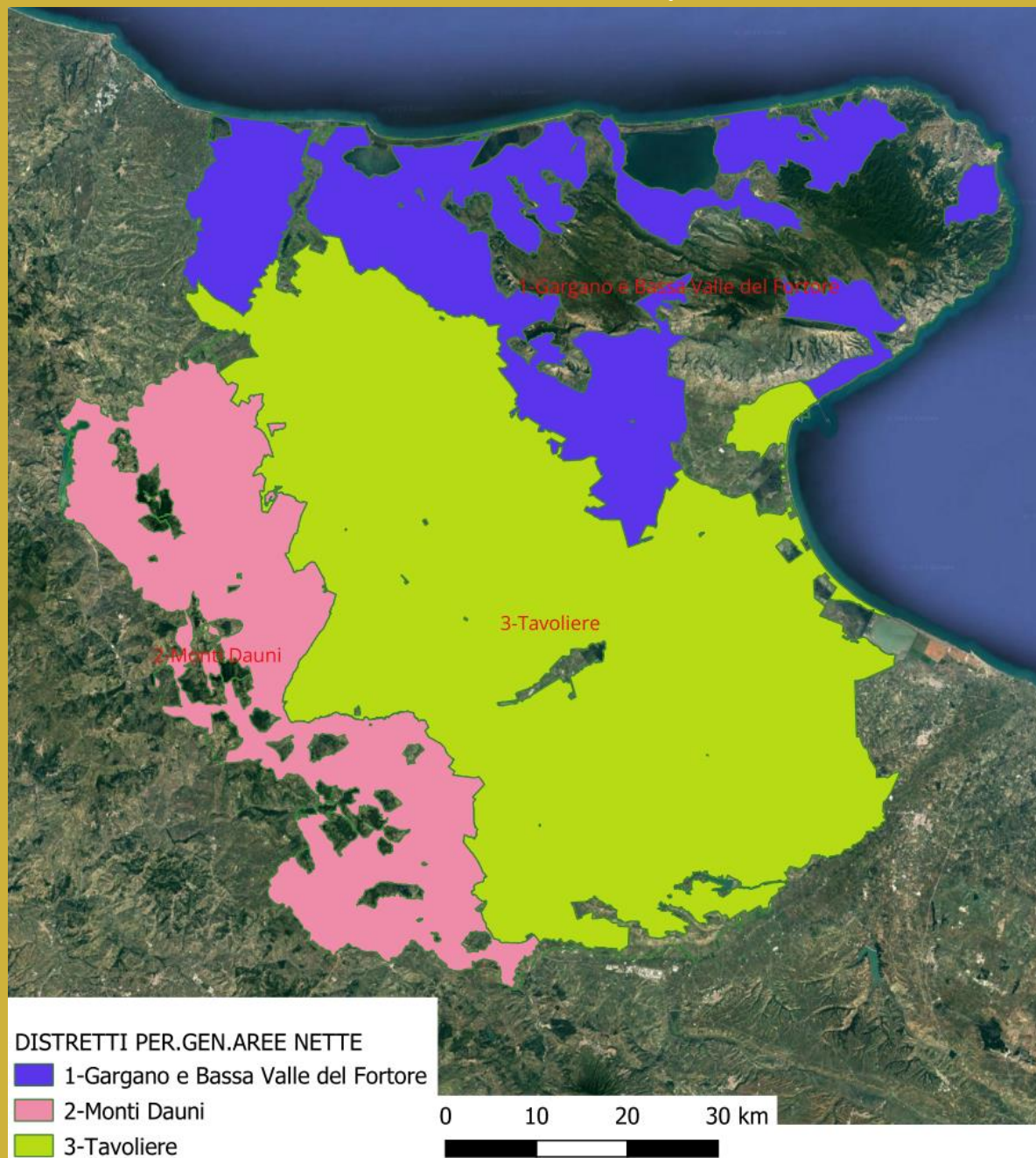

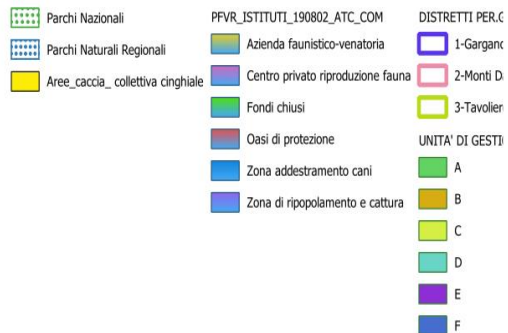
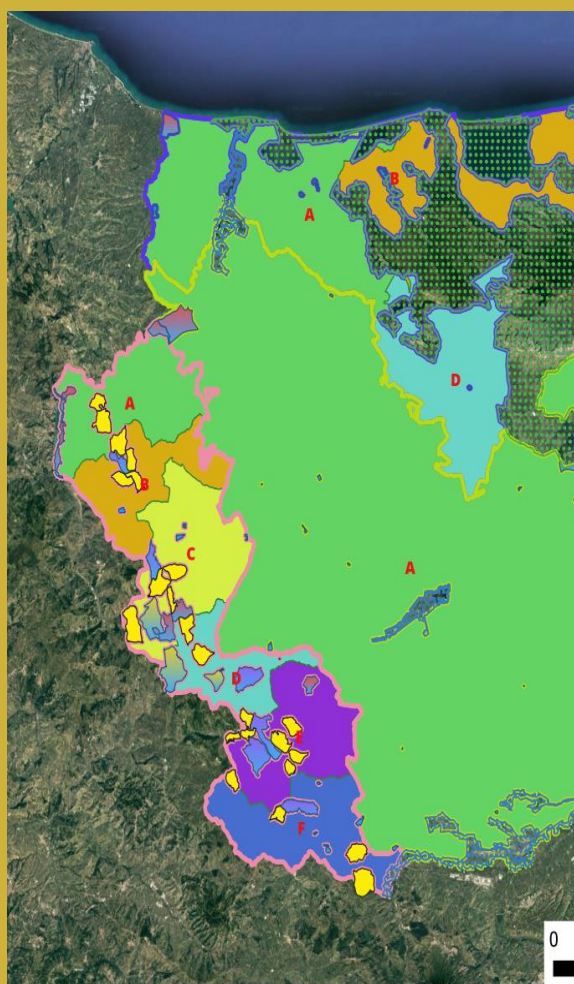

DISTRETTI	Unità di gestione	Comuni	Superfici Ha
1-Gargano e bassa valle del Fortore	A	Apricena Chieuti Serracapriola Lesina Poggio Imperiale	47585
	B	S.Nicandro G. Gagnano V., Ischitella Carpino Rodi G.	24576
	C	Vico G Peschici Vieste Mattinata	10540
	D	Monte Sant'Angelo S. Giovanni R. S. Marco in L. Rignano G.	36688
2 Monti Dauni	A	Casalnuovo M. Casalvecchio Castelnuovo D. Carlantino Celenza V.	21334
	B	San Marco la Catola Vulturara A Pietra M. Motta M.	15993
	C	Alberona Bicari Roseto V. Vulturino	21577
	D	Celle di San Vito Castelluccio V. Faeto Orsara di P.	11576
	E	Accadia Bovino Deliceto Panni	18357
	F	Anzano di Puglia Monteleone di P. S.Agata di P. Rocchetta S.A.	20388
3 Tavoliere	A	S. Paolo C. Torremaggiore S. Severo Foggia Manfredonia Lucera Ascoli S. Candela Castelluccio dei S. Troia Ortona Ortanova Carapelle Stomara Stomarella Cerignola Zapponeta	310787
Tot. (Comuni e superfici)		60	539.391

ZONAZIONE-DISTRETTI-UDG-SETTORI

DISTRETTO	UNITA' DI GESTIONE	N.COMUNI	N.SETTORI	SUPERFICIE Ha
1 Gargano e Bassa Valle del Fortore	A	5	217	44.638
	B	5	195	23.937
	C	4	88	10.281
	D	4	223	32.834
2 Monti Dauni	A	5	172	21.126
	B	4	121	15.824
	C	4	161	21.735
	D	4	115	11.915
	E	4	151	18.266
	F	4	158	20.617
3 Tavoliere	A	17	17	310.891
Totali		60	1618	532.064

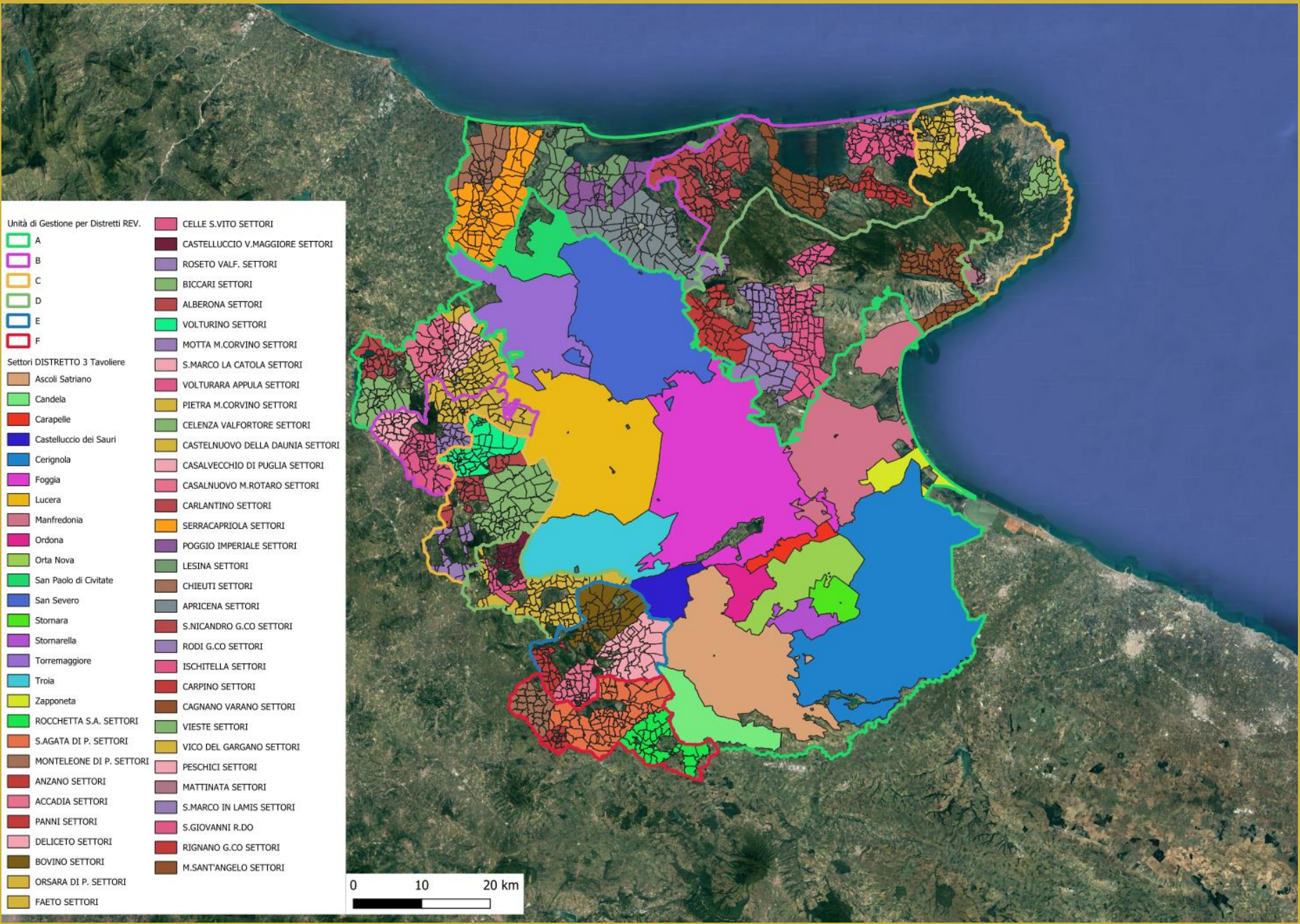

Unità di Gestione per Distretti REV.

- A
- B
- C
- D
- E
- F

Settori DISTRETTO 3 Tavoliere

Ascoli Satriano	CELLE S.VITO SETTORI
Candela	CASTELLUCCIO V.MAGGIORE SETTORI
Carapelle	ROSETO VALF. SETTORI
Castelluccio del Sauri	BICCARI SETTORI
Cerignola	ALBERONA SETTORI
Foggia	VOLTURINO SETTORI
Lucera	MOTTA M.CORVINO SETTORI
Manfredonia	S.MARCO LA CATOLA SETTORI
Ortona	VOLTURARA APPULA SETTORI
Orta Nova	PIETRA M.CORVINO SETTORI
San Paolo di Civitate	CELENZA VALFORTORE SETTORI
San Severo	CASTELNUOVO DELLA DAUNIA SETTORI
Stormara	CASALVECCHIO DI PUGLIA SETTORI
Stormarella	CASALNUOVO M.ROTARO SETTORI
Torremaggiore	CARLANTINO SETTORI
Troia	SERRACAPRIOLA SETTORI
Zapponeta	POGGIO IMPERIALE SETTORI
ROCCHETTA S.A. SETTORI	LESINA SETTORI
S.AGATA DI P. SETTORI	CHIEUTI SETTORI
MONTELEONE DI P. SETTORI	APRICENA SETTORI
ANZANO SETTORI	S.NICANDRO G.CO SETTORI
ACCADIA SETTORI	RODI G.CO SETTORI
PANNI SETTORI	ISCHITELLA SETTORI
DELICETO SETTORI	CARPINO SETTORI
BOVINO SETTORI	CAGNANO VARANO SETTORI
ORSARA DI P. SETTORI	VIESTE SETTORI
FAETO SETTORI	VICO DEL GARGANO SETTORI
	PESCHICI SETTORI
	MATTINATA SETTORI
	S.MARCO IN LAMIS SETTORI
	S.GIOVANNI R.DO
	RIGNANO G.CO SETTORI
	M.SANT'ANGELO SETTORI

0 10 20 km

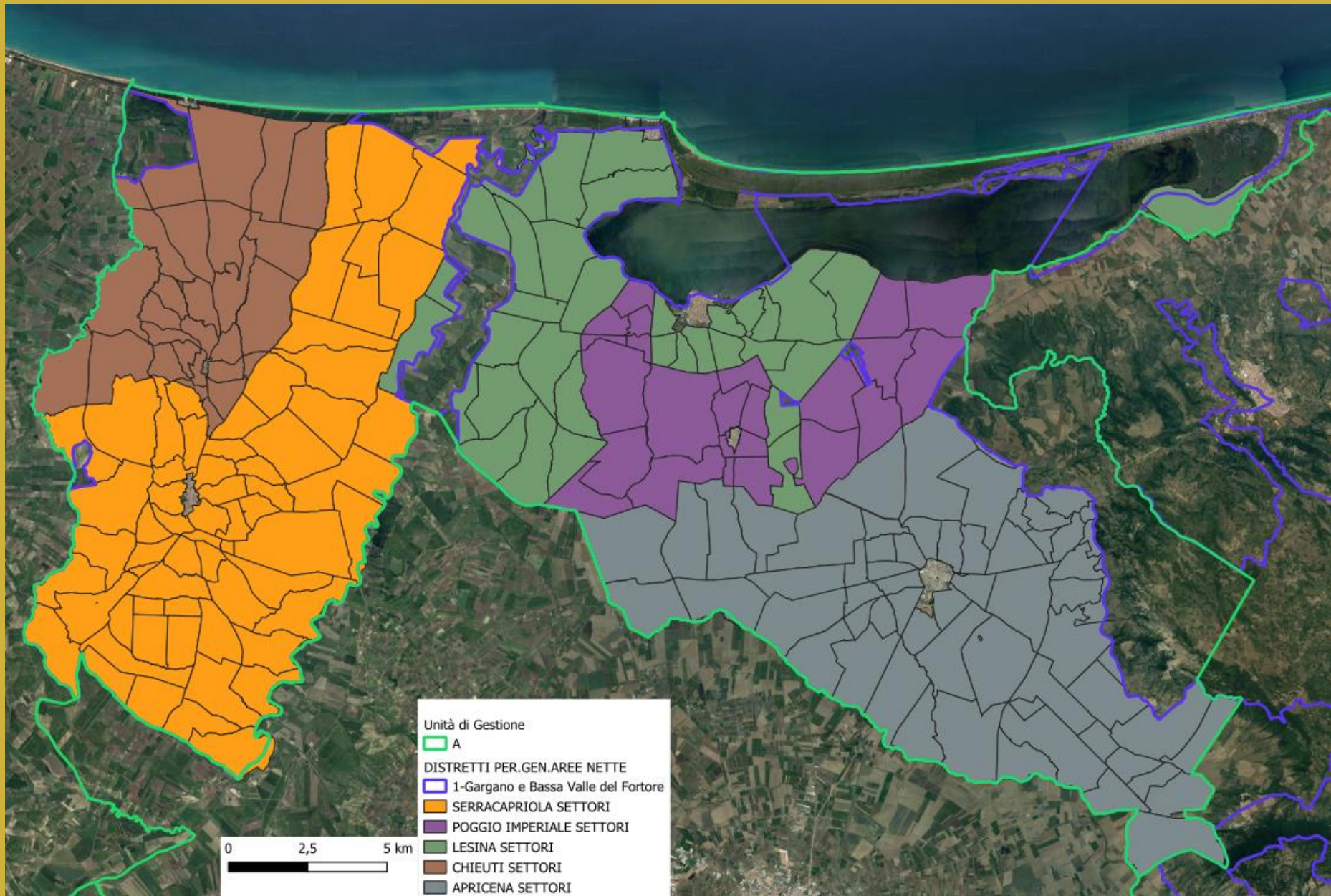

PIANO DI PRELIEVO

Distretto	Unità di Gestione	COMUNI	TOTALE PRELIEVI	MASCHI (40%)	FEMMINE (60%)
1-Gargano-Bassa Valle del Fortore	A	Apricena, Chieuti, Serracapriola, Lesina, Poggio Imperiale	80	32	48
	B	S.Nicandro G., Gagnano V., Ischitella, Carpino, Rodi G.	60	24	36
	C	Vico G., Peschici, Vieste, Mattinata	20	8	12
	D	Monte Sant'Angelo, S.Giovanni R., S.Marco in L., Rignano G.	80	32	48
2-Monti Dauni	A	Casalnuovo M., Casavecchio, Castelnuovo D., Carlantino, Celenza V.	100	40	60
	B	San Marco la Catola, Volturara A., Pietra M., Motta M.	60	24	36
	C	Alberona, Biocari, Roseto V., Volturino	80	32	48
	D	Celle di San Vito, Castelluccio V., Faeto, Orsara di P.	60	24	36
	E	Accadia, Bovino, Deliceto, Panni	80	32	48
	F	Anzano di Puglia, Monteleone di P., S.Agata, Rocchetta S.A.	80	32	48
3-Tavoliere	A	S.Paolo C., Torremaggiore, S.Severo, Foggia, Manfredonia, Lucera, Ascoli S., Candela, Castelluccio V., Troia, Ortona, Ortanova, Carapelle, Stornara, Stomarella, Cerignola, Zapponeta	265	106	159
Totali			965	386	579

Il piano di prelievo dell'ATC Provincia di Foggia è basato, in sede di prima applicazione sui contenuti del PRIU 2022 (Tab. 39 a pag. 87) aggiornata con i Dati contenuti nel PRIU 2023 (aggiornamento delle classi di rischio dei Comuni).

E' stata pertanto predisposta una sintesi del piano di prelievo riepilogata nella tabella seguente (tab7)

Per i singoli Comuni elencati in tabella si specifica che:

- 1) RISCHIO NULLO: Zero Abbattimenti previsti (Comuni evidenziati **in verde**). Solo nel caso del **Distretto 1 C**, sebbene ci siano tutti Comuni verdi, sono comunque stati **previsti 20 capi**
- 2) RISCHIO BASSO: 20 Capi/Comune (Comuni **in giallo**)
- 3) RISCHIO MEDIO: 25 Capi/Comune (Comune di San Severo – evidenziato **in rosso**)

ASSEGNAZIONE DEI SELECCACCIATORI ALLE UDG

	COGNOME	NOME	LUOGO DI NASC.	DATA DI NASC.	INDIRIZZO	RESIDENZA	PROV.	TELEFONO	NR. ALBO REG.	DISTRETTO	UNITA'	ALTERNATIVA
1	ALTIERI	MICHELE	S. PAOLO DI CIVITATE	04/04/1963	VIA MART. DELLA RESISTENZA	S. PAOLO DI CIVITATE	FG	3281621412	332	1	A	
2	AQUILANO	FRANCESCO	S. GIOVANNI R.	15/03/1961	VIA U. GIORDANO, 17	APRICEA	FG	3475336067	250	1	A	B
3	DI PUMPO	SABINO	TORREMAGGIORE	31/08/1964	VIA LAMEDICA, 1/B	TORREMAGGIORE	FG	3881566855	116	1	A	
4	ILIE	MARIUS CLAUDIU	BALS (RO)	01/10/1986	VIA MARSALA, 14	TORREMAGGIORE	FG	3280895018	147	1	A	B
5	MARINI	GISELLA	SAN SEVERO	31/08/1983	VIA G. LEOPARDI, 9	S. PAOLO DI CIVITATE	FG	3490531861	193	1	A	B
6	MINCHILLO	FRANCESCO PAOLO	SAN SEVERO	24/09/1978	VIA PETRONZI, 9	S. PAOLO DI CIVITATE	FG	3281427824	368	1	A	B
7	TESSANO	LEONARDO	SAN SEVERO	07/02/1970	VIA ANDREA COSTA, 30	SAN SEVERO	FG	3478267969	1959	1	A	
8	TORELLI	GIUSEPPE	SAN SEVERO	14/02/1969	VIA MART. DELLA RESISTENZA KM	APRICEA	FG	3495062973	307	1	A	B
9	MASCIOLI	CAMILLO	ATESSA	10/06/1958	C.DA MEZZANELLE	LUCERA	FG	3386300874	202	2	A	3 B
10	SCROCCO	DONATO	ALBERONA	23/02/1962	VIA A. SANNINGA, 26	LUCERA	FG	3338453376	282	2	A	B
11	BONAVITA	ANTONIO	CERIGNOLA	08/01/1971	VIA DELL'ABBONDANZA, 45	CERIGNOLA	FG	3485530873	540	3	A	
12	CALDARELLA	MATTEO FELICE	FOGGIA	15/12/1966	III VICOLETO PIAZZA VECCHIA, 2	ROSETO VAL RE	FG	3473037851	33	3	A	
13	CASTRIOTTA	LORENZO GIORGIO	FOGGIA	20/04/1952	VIA PARCO CALABRIA, 2	MANFREDONIA	FG	3403333622	51	3	A	D
14	DI PUMPO	EMILIO	FOGGIA	15/10/1984	VIA BERLINGUER, 3	TORREMAGGIORE	FG	3392716682	72	3	A	
15	DURANTE	GAETANO	CASTELLUCCIO DEI SAU	07/08/1959	VIA MANZONI, 1	CASTELLUCCIO DEI SAU	FG	3396502105	122	3	A	
16	FARANO	RUGGIERO	MARGHERITA DI S.	21/06/1963	VIA G. DE NITTI, 21	MARGHERITA DI S.	BT	3331263001	125	3	A	2 F
17	LOLLINO	LUIGI	CERIGNOLA	22/09/1962	VIA PIGNA, 5/A	CERIGNOLA	FG	3343000943	65	3	A	
18	DE ROGATIS	LUIGI	SAN SEVERO	26/01/1959	VIA SAN TOMMASO, 49	SANNICANDRO GARGA	FG	3284547102	92	1	B	A
19	LATTARULO	MATTEO	FOGGIA	15/10/1977	VIA KENNEDY, 94A	FOGGIA	FG	3382911348	546	1	B	B
20	PALMA	ALESSANDRO	S. GIOVANNI ROTONDO	09/01/1989	VIA S. CRISTOFORO, 33	S. NICANDRO GARGAN	FG	3208929028	228	1	B	D
21	PAPANTUONO	RICCARDO	S. GIOVANNI R.	27/06/1990	VIA A. VOLTA, 3	CAGLIANO VARANO	FG	3315289224	237	1	B	C
22	PAVINO	CLAUDIO	SAN SEVERO	17/05/1982	VIA MANZONI, 34	CAGLIANO VARANO	FG	347408519	242	1	B	
23	RINALDI	PAOLO	SAN SEVERO	24/01/1974	VIA L. GRAISI, 4	SAN SEVERO	FG	3389029559	266	1	B	D
24	RINALDI	MARIO	SAN GIOVANNI ROTONDO	17/05/1984	VIA N. SAURO, 8	ISCHITELLA	FG	3287823358	267	1	B	C
25	SANTORO	ANGELO	S. GIOVANNI R.	09/10/1985	VIA D'AMATO, 3	SANNICANDRO G.	FG	3318615143	278	1	B	A
26	URBANO	ANTONIO PIO	S. GIOVANNI R.	04/06/1974	VIA P. TELESFORO, 33	FOGGIA	FG	3281674728	318	1	B	D
27	VNELLI	FRANCESCO MODESTO	S. GIOVANNI R.	30/06/1957	VIA DE NUNZIO, 16	S. GIOVANNI R.	FG	3683750600	326	1	B	B - C - D
28	COLAGROSSI	LIBERATO	S. MARCO LA CATOLA	14/01/1979	C.SO GARIBALDI, 18	S. MARCO LA CATOLA	FG	3277086229	63	2	B	
29	DEL GROSSO	ALESSANDRO	LUCERA	15/09/1968	VIA DELLA VILLANELLA, 28/E	VOLTURINO	FG	330289467	98	2	B	3 - A
30	DEL RE	ANTONIO	LA GUAIRA (VEN)	29/10/1959	VIA I* TRAV. SANNIO, 103/A	S.BARTOLOMEO IN G	BN	3493482004	99	2	B	
31	DEL SONNO	MICHELE	NOVARA	25/03/1969	VIA U. FOSCOLO, 10	ORSARA DI PUGLIA	FG	3204858760	100	2	B	A
32	GALANTE	MICHELE	FOGGIA	27/07/1974	C.DA MEZZANA, 3	ALBERONA	FG	3493266495	2	B	3 A	
33	PORTANTE	NICOLA	FOGGIA	06/07/1967	P.ZZA PASCOLI, 1/A	FOGGIA	FG	3486863100	380	2	B	
34	RICCIARDI	ANTONIO	LUCERA	25/08/1981	C.SO GARIBALDI, 103	S. MARCO LA CATOLA	FG	3289078545	264	2	B	
35	SPONSILLO	MARIO	FOGGIA	18/09/1967	VIA PELLEGRINO GRAZIANI, 9	FOGGIA	FG	3285852671	292	2	B	
36	DEL GIUDICE	UGO SALVATORE	FOGGIA	05/10/1969	VIA SARAGAT, 23	VIESTE	FG	3294376774	97	1	C	A
37	DI SABATO	GIANFRANCO	S. GIOVANNI ROTONDO	10/06/1975	VIA TRIBUNA, 64	MANFREDONIA	FG	3403673796	3592	1	C	D
38	ESPOSITO	LUIGI	MANFREDONIA	13/09/1990	C.DA VALLE S. CARLO, 3	MATTINATA	FG	3389677576	1454	1	C	D
39	FRATTARULO	MATTEO	S. GIOVANNI ROTONDO	17/04/1980	VIA TOMAUIOLO, 1	MANFREDONIA	FG	3500821678	104	1	C	D
40	LA TORRE	DOMENICO	MONTE SAN ANGELO	01/04/1961	VIA PADRE PIO, 12	MATTINATA	FG	3491096131	1449	1	C	D
41	PAPPALARDO	MICHELE	MANFREDONIA	31/07/1952	VIA GANDHI, 27	MANFREDONIA	FG	3687620431	377	1	C	3 B
42	PIEMONTESE	FILIPPO	FOGGIA	12/07/1964	STR. COM. PARATINA, 4	MATTINATA	FG	3476639085	1619	1	C	D
43	DI GIANNI	ANGELO EMILIANO	FOGGIA	24/01/1957	B.GO INCORONATA, 3	FOGGIA	FG	3733060436	433	2	C	
44	GAMARDELLA	DONATO	S. GIOVANNI R.	19/05/1966	C.DA TORRE DEL SIGNORE, 20	S. GIOVANNI R.	FG	3683222968	35	1	D	B - A
45	GANISTRO	GIOVANNI	S. GIOVANNI R.	16/09/1973	VIA FOGGIA	S. GIOVANNI R.	FG	39111014890	2185	1	D	B
46	CAVALLI	MICHELE	SAN GIOVANNI ROTONDO	06/06/1970	C.DA PIANO PPE SDA, 1-3	SAN GIOVANNI ROTONE	FG	3341270441	146	1	D	B
47	CRISTOFARO	MATTEO	SAN GIOVANNI ROTONDO	10/10/1988	VIA DELLA VITTORIA, 119	SAN MARCO IN LAMS	FG	3881606598	387	1	D	
48	DE CATÀ	ANTONIO	S. GIOVANNI R.	23/04/1977	VIA DONATELLO, 24	S. GIOVANNI R.	FG	3405420158	85	1	D	B - A
49	DE SOL	LUIGI	S. MARCO IN LAMS	07/07/1986	VIA M. GRABINA, 23	S. MARCO IN LAMS	FG	3207619039	94	1	D	B
50	DEMAIO	PIO ANTONIO	RIGNANO GARGANICO	08/06/1969	VIA T. FIORE, 39/C	RIGNANO GARGANICO	FG	360372940	345	1	D	1 B
51	DI COSMO	FELICE	HEMER (D)	21/03/1967	VIA BRIGIDA, 20	MANFREDONIA	FG	3402725181	101	1	D	A
52	FIORE	MICHELE	SAN GIOVANNI ROTONDO	02/10/1956	VIA A. VOLTA, 37	S. GIOVANNI R.	FG	3368887628	229	1	D	B - A
53	MGLIONICO	MATTEO	S. GIOVANNI R.	14/07/1983	VIA SPARTACO, 97	S. GIOVANNI R.	FG	3271294192	129	1	D	B - A
54	NARDELLA	BONIFACIO	S. GIOVANNI R.	20/12/1960	VIA P.B. NARDELLA, 1	S. MARCO IN LAMS	FG	3334877002	218	1	D	
55	PENNELLI	PIO	SAN GIOVANNI ROTONDO	17/07/1955	VIA F. FELLINI, 8	SAN MARCO IN LAMS	FG	339222379	378	1	D	A
56	PIEMONTESE	ANTONIO	MANFREDONIA	02/01/1957	VIA SCALORIA, 224	MANFREDONIA	FG	3393117021	379	1	D	D
57	PLACENTINO	LUIGI	LUCERA	01/01/1971	VIA VIVALDI, 9	SAN SEVERO	FG	3289398664	252	1	D	B
58	RIGNANESE	MATTEO	MONTE S.ANGELO	14/10/1957	VIA M.L.KING, 27	MANFREDONIA	FG	3683680302	265	1	D	B
59	SANTORO	GIUSEPPE	S. MARCO IN LAMS	18/10/1960	VIA SANNICANDRO, C.N.	S. MARCO IN LAMS	FG	3387737976	277	1	D	
60	TOTARO	PASQUALE	MANFREDONIA	26/09/1973	VIA G. PIZZICONI, 13	MANFREDONIA	FG	3479452467	309	1	D	A
61	TOTARO	GIOVANNI	S. GIOVANNI R.	04/11/1964	VIA M. GELMINI, 18	MONTE S.ANGELO	FG	3934908105	393	1	D	C
62	BELLUCCI	VINCENZO	LUCERA	07/10/1954	VIA F. DEL BUONO, 22	LUCERA	FG	3389775458	355	2	D	A
63	EPISCOPO	GIORGIO TOMMASO	FOGGIA	09/03/1959	VLE FRANCIA, 46	FOGGIA	FG	3299719427	710	2	D	A
64	STELLUTO	MICHELE	BICCARI	27/11/1964	VIA CAD. ARMA DEI CARABINIERI, 3	CASTELLUCCIO VALMA	FG	3471385289	293	2	D	C
65	BERARDI	MARIO	S. AGATA DI PUGLIA	21/03/1964	VIA ASCOLI, KM 7	FOGGIA	FG	3687478266	2	2	E	B
66	CAPANO	GIUSEPPE PIO	FOGGIA	08/03/1996	VIA FONTANA NUOVA, 140/A	DELICATO	FG	3493454925	437	2	E	
67	COLAPRICO	GIUSEPPE	ORSARA DI PUGLIA	11/07/1955	VIA G.MUCCELLI, 6	ORSARA DI PUGLIA	FG	3295691126	384	2	E	B
68	COTOIA	DONATO	BOLOGNA	21/10/1983	VIA BUONARROTI, 20	PANNI	FG	3313639146	1144	2	E	
69	D'ARMENTO	UGO SALVATORE	FOGGIA	15/04/1954	VIA NAPOLI, 2/o	FOGGIA	FG	3334170607	83	2	E	F
70	DEL TITO	FRANCESCO	FOGGIA	02/09/1974	C.DA CATENACUORE	DELICATO	FG	3337932857	1690	2	E	
71	FERSINI	ALBERTO	BARI	29/03/1969	VIA DELLA COSTITUENTE, 37/39	BARI	BA	3488431777	128	2	E	B
72	LAMARICE	GIOVANNI	DELICETO	22/05/0958	VIA FONTANA, 108	DELICETO	FG	3421824244	171	2	E	
73	MAGLIONE	LUCCIO	LACEDONIA	16/12/1967	C.SO DEL SOLE, 2	LACEDONIA	AV	3333741811	171	2	E	2F
74	PAGANO	ANGELO EMILIANO	MANFREDONIA	30/06/1970	VIA DEI BASSI, 2	MONTE S.ANGELO	FG	3387002808	374	2	E	1 D
75	PALERMO	VINCENZO	FOGGIA	06/06/1961	VIA LORETO, 7	DELICETO	FG	3332770452	375	2	E	F
76	PISANO	GAETANO	DELICETO	21/12/1972	VIA BELLINI, 7	DELICETO	FG	3289564761	105	2	E	
77	CARRILLO	ROCCO	FOGGIA	20/08/1975	VIA P. MICHELE MASSA, 7	S.AGATA DI P.	FG	3355256226	46	2	F	
78	CARRILLO	FRANCESCO	S.AGATA DI PUGLIA	04/02/1952	VIA N. SAURO, 27	S.AGATA DI P.	FG	3397338119	45	2	F	
79	DE MIJLIO	UMBERTO	FOGGIA	11/03/1964	VIA MANZONI, 1	CASTELLUCCIO DEI SAU	FG	3500534417	89	2	F	A
80	MAZZEO	NICOLA	FOGGIA	22/09/1977	VIA R. BENVENUTO, 3	FOGGIA	FG	3473339115	366	2	F	A
81	PANDISCIA	TOMMASO	FOGGIA	17/07/1977	C.SO AUGUSTA, 44	LACEDONIA	AV	3395387429	88	2	F	2 E
82	RICCI	SERAFINO	MONTAGUTO	27/11/1951	VIA ALDO MORO, 16	ASCOLI SATRIANO	FG	337829821	262	2	F	A
83	TURINO	NICOLA	S.AGATA DI PUGLIA	11/12/1968	VIA PIANO LA VIGNA,	S.AGATA DI P.	FG	3493521023	317	2	F	A
84	RECCHIA	MARIO	FOGGIA	01/06/1964	VIA G. DI VITTORIO, 6	VOLTURINO	FG	3403197742	383	2	B	3A
85	GIACCI	NICOLÒ CASIMIRO	SERRACAPRIOLA	19/08/1991	VIA ROSSINI	SERRACAPRIOLA	FG	3331769991	354	1	A	
86	FARINO	DANIELE PARIDE	SAN PAOLO DI CIVITATE	24/09/1971	VIA A. SALANDRA, 8	SAN PAOLO DI CIVITATE	FG	3473190246	3495	1	A	

CAPI X SELECACCIATORE COSÌ SUDDIVISI:

- **10% M II**
- **30% M I/0**
- **20% F II**
- **40% F I/0**

All'inizio delle attività si consiglia di tirare prioritariamente alle classi giovanili I e 0 (rossi e striati) sia perché c'è maggiore scelta, sia per tutelare gli animali adulti, soprattutto le femmine gravide o in allattamento. Al momento non ci sono particolari indicazioni su XCACCIA, ma ben presto l'Applicazione vi mostrerà quotidianamente numero e tipologia di capi abbattibili, che andranno ovviamente a scalare...

ESTRATTO DISCIPLINARE

a) Abbattimento da postazione fissa

1. L'abbattimento, nella forma dell'aspetto, è esercitato esclusivamente da postazione fissa, situata a terra o su altana, individuata dal Responsabile dell'Unità di Gestione all'interno del Settore perimetrato, con le modalità previste all'art. 7 comma 2 lett. c) e dall'art. 10 comma 16, nel rispetto delle norme di sicurezza legislative e regolamentari vigenti.
2. L'abbattimento da postazione fissa deve materializzarsi in un tiro effettuato con arma in appoggio, su cinghiale fermo, posto di fianco o a tre quarti rispetto all'operatore in appostamento, posizionato ad una distanza massima di 120 metri.
3. Prima del tiro di prelievo, ai fini della sicurezza derivante dall'uso delle armi, l'operatore dovrà accertarsi che in caso di mancato bersaglio o nel caso il proiettile trapassi il corpo del cinghiale, lo stesso dovrà attingere a brevissima distanza dall'animale al terreno vegetale scoperto.
4. Risulta sempre vietato sparare a cinghiali in movimento, a selvatici non perfettamente visibili, in presenza di traiettorie non perfettamente libere, a cinghiali in scollinamento o prossimità di punto di scollinamento.
5. Il controllo deve avvenire preferibilmente in forma individuale; tuttavia, l'operatore può avvalersi, previa comunicazione sulla piattaforma di teleprenotazione, dell'ausilio di un collaboratore, così come definito all'art. 4 comma 1 lettera d) del presente Disciplinare. Il collaboratore non può effettuare l'abbattimento, ma solo il recupero del capo e il rilievo dei dati biometrici.
6. Nelle vie di accesso nel raggio di circa 150 metri dalla postazione di sparo, dovranno essere posizionate a cura dell'operatore, tabelle indicanti "ATTENZIONE! Operazioni in corso di controllo del cinghiale con arma da fuoco".
7. Gli appostamenti per il controllo degli ungulati sono sempre considerati appostamenti temporanei, non sono soggetti alle disposizioni degli appostamenti fissi e possono essere lasciati in essere con il consenso scritto del proprietario o del conduttore del fondo.

ESTRATTO DISCIPLINARE

1. Ai fini della sicurezza, devono essere indossati indumenti ad alta visibilità ed utilizzati apparecchi radio su frequenze prestabilite al fine di agevolare i controlli degli addetti alla vigilanza.
 2. L'accesso al punto di sparo nel settore di prelievo ed il rientro da questo, dovrà avvenire obbligatoriamente con arma scarica ed in custodia.
 3. Durante l'attività di controllo del cinghiale all'operatore è comunque vietato, in ogni periodo dell'anno, esercitare attività venatoria su altre specie.
 4. Nell'ambito del controllo al cinghiale è autorizzata la creazione di insogli, di punti di abbeverata e di punti di foraggiamento con l'impiego di sole granaglie nel limite di 1Kg/die su massimo 2 punti per Settore.
 5. Nel caso di abbattimento l'operatore deve applicare immediatamente al capo abbattuto il contrassegno numerato inamovibile fornitogli dal Soggetto Attuatore e compilare on-line la scheda di abbattimento o in mancanza di rete comunicare con sms l'abbattimento appena possibile.
 6. Al termine dell'attività di controllo, l'operatore è tenuto ad effettuare sulla piattaforma informatica la chiusura dell'uscita ed a compilare la scheda di abbattimento.
- 14
7. In caso di smarrimento dei contrassegni inamovibili l'operatore dovrà darne comunicazione scritta, tramite pec, al Soggetto Attuatore entro le successive 24 ore. L'operatore non potrà comunque effettuare uscite prima di aver ottenuto nuovamente i contrassegni dal Soggetto Attuatore.
 8. Per motivi di sicurezza, l'operatore prima di recuperare il capo abbattuto deve sempre attendere 15 minuti dal momento dell'ultimo sparo, restando in punteria e pronto a esplodere un nuovo colpo per scongiurare l'ipotesi del capo apparentemente abbattuto ma di fatto solo ferito.
 9. Per ogni capo abbattuto l'operatore deve:
 - a. annotare immediatamente l'evento sulla piattaforma digitale;
 - b. applicare i contrassegni inamovibili e numerati al tendine d'Achille;
 - c. compilare presso i Centri di Lavorazione Selvaggina (CLS) o i Centri di Raccolta Selvaggina (CRS) le schede per la raccolta dei dati biometrici, completare la compilazione dei dati rimanenti entro le 12 ore dalla comunicazione dell'abbattimento;
 - d. realizzare n. 2 rilievi fotografici in digitale del capo abbattuto, di cui: n. 1 foto del capo posto sul fianco, per intero e con il contrassegno ben visibile e n. 1 foto per intero con gli organi genitali visibili;
 - e. inviare la documentazione al Soggetto Attuatore competente per territorio entro 5 giorni.







CACCIA DI SELEZIONE AL CINGHIALE ATC FOGGIA - SCHEDA DI ABBATTIMENTO

NB: Compilare la scheda (in stampatello) solo in caso di abbattimento del capo. Inviare la scheda per e-mail all'ATC Foggia insieme a 4 fotografie del capo: 1° foto con animale intero posto su un fianco e fascetta visibile, 2° foto animale con organi genitali ben visibili, 3° foto mandibola, 4° foto particolare fascetta

DA COMPILARE SUBITO DOPO L'ABBATTIMENTO O IL RECUPERO					
Nome e Cognome cacciatore:			data di nascita: / /		
DISTRETTO	UNITA' DI GESTIONE		SETTORE		
LOCALITÀ:			COMUNE:		
Data di appostamento: / /		Ors inizio:	Ors fine:		
Marca, modello e calibro arma:		Munizioni (marca, tipo e peso palla in grani):		distanza di tiro metri:	
Spari effettuati n.		ora:	A segno n.		
CONDIZIONI DEL CAPO (barrare con una X e compilare)					
ABBATTUTO	SI	NO	FERITO	SI	NO
metri percorsi dall'anschluss:			intervento cane da traccia		
			SI (allegare scheda recupero con esito)		NO

FASCETTA UTILIZZATA N.							
SESSO CAPO ABBATTUTO							
							
MASCHIO				FEMMINA			
CLASSE DI ETÀ (barrare con una X)				CLASSE DI ETÀ (barrare con una X)			
A	B	C	D	A	B	C	D
PESO PIENO: Kg				PESO PIENO: Kg			
PESO VUOTO (eviscerato): Kg				PESO VUOTO (eviscerato): Kg			
LUNGHEZZA GARRETTO - LG: cm				LUNGHEZZA GARRETTO - LG: cm			
note:				STATO DI GRAVIDANZA (barrare con una X e annotare)			
				NO	SI	n. feti:	
				note:			
Firma leggibile del Responsabile Tecnico della Caccia di Selezione.....				Data, Timbro e firma ASL consegna campione analisi Trichinellosi			
Firma leggibile del cacciatore di selezione							

ATTENZIONE ALLE CLASSI DI ETA' PERCHE' SONO DIVERSE DA QUELLE CHE AVETE IMPARATO AL CORSO!!! (VEDI RETRO DELLA SCHEDA)

SE SI ABBATTONO FEMMINE GRAVIDE APRIRE L'UTERO E INDICARE IL NUMERO DI FETI. SE POSSIBILE MISURARE LA LUNGHEZZA DEI FETI E INSERIRLA NELLE NOTE. E' ANCHE POSSIBILE STIMARE L'ETA' DEI FETI UTILIZZANDO LA TABELLA DI CONVERSIONE PRESENTE NEL RETRO DELLA SCHEDA



Figura 4: (Tratto da Piano di azione nazionale sulla gestione del cinghiale).

Tabella di conversione lunghezza feto-età in giorni

lunghezza del feto (in millimetri)	età del feto (in giorni)
9	25
21	30
36	38
52	40
67	45
83	50
99	55
114	60
130	65
146	70
161	75
177	80
192	85
208	90
224	95
238	100
255	105
271	110
288	115

3.1

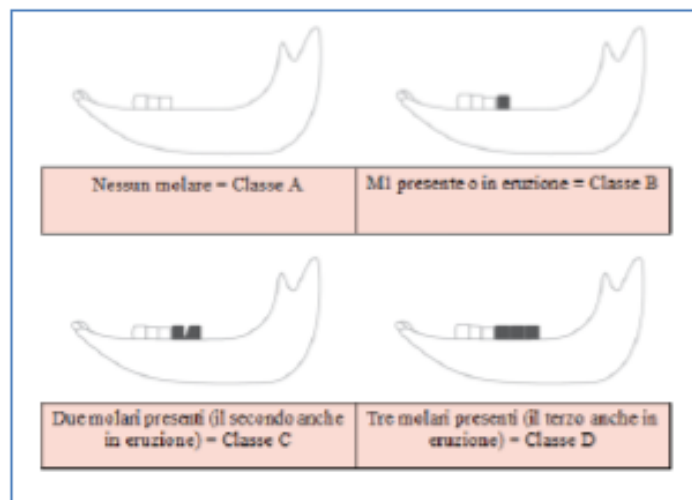
Morfologia e Mantello



A - Misure Biometriche del cinghiale

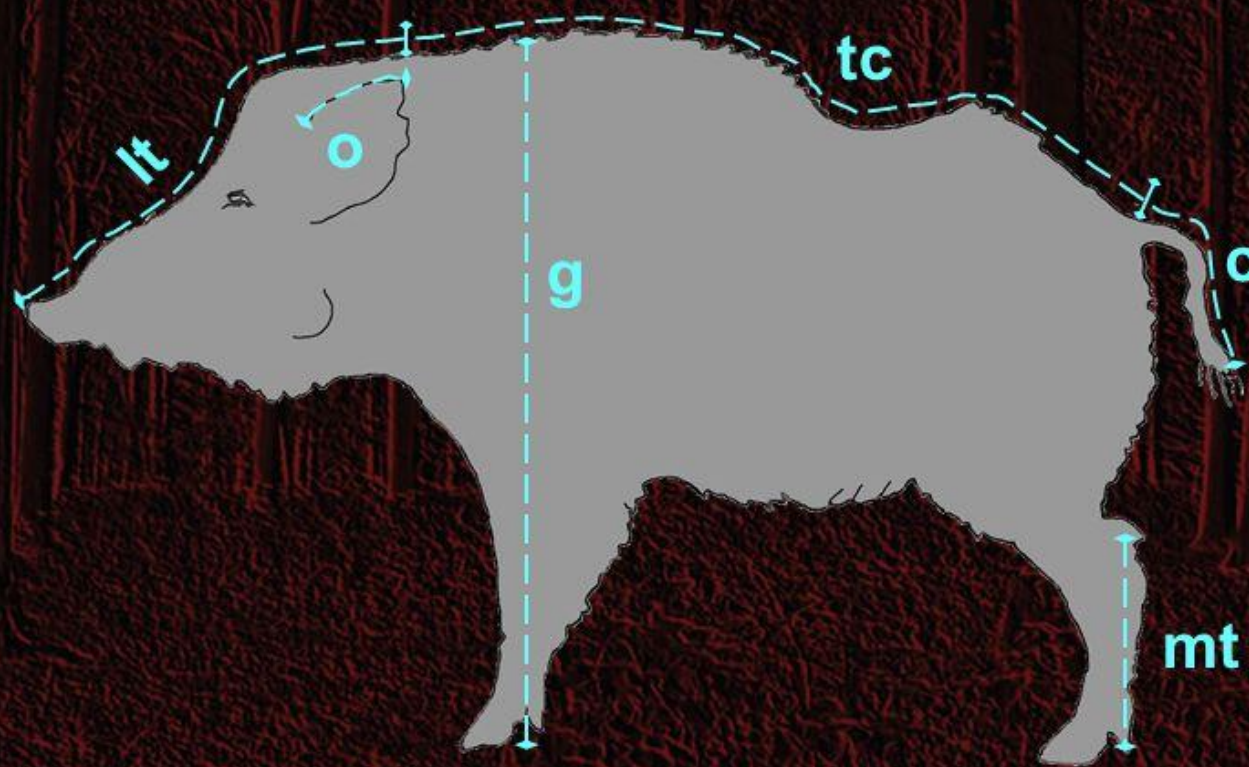

Misure biometriche del cinghiale: Lt lunghezza testa; tc lunghezza testa-coda; c lunghezza coda; g garrese; mt metatarso; o orecchio (fonte: Nobile. 1989)

Dentatura completamente sviluppata - ADULTO

I denti del cinghiale sono 44; 22 nella mandibola e 22 nella mascella: 12 incisivi (6+6); 4 canini (2+2); 16 premolari (8+8) e 12 molari (6+6). La dentatura è molto diversa da quella di altri ungulati e rispecchia le abitudini alimentari della specie e le caratteristiche dell'apparato digerente e dello stomaco in particolare. Infatti il cinghiale è un ungulato monogastrico (quindi non ruminante) ed è onnivoro; il cibo viene strappato a morsi e non è brucato, deve quindi essere masticato e lacerato per poter essere digerito.

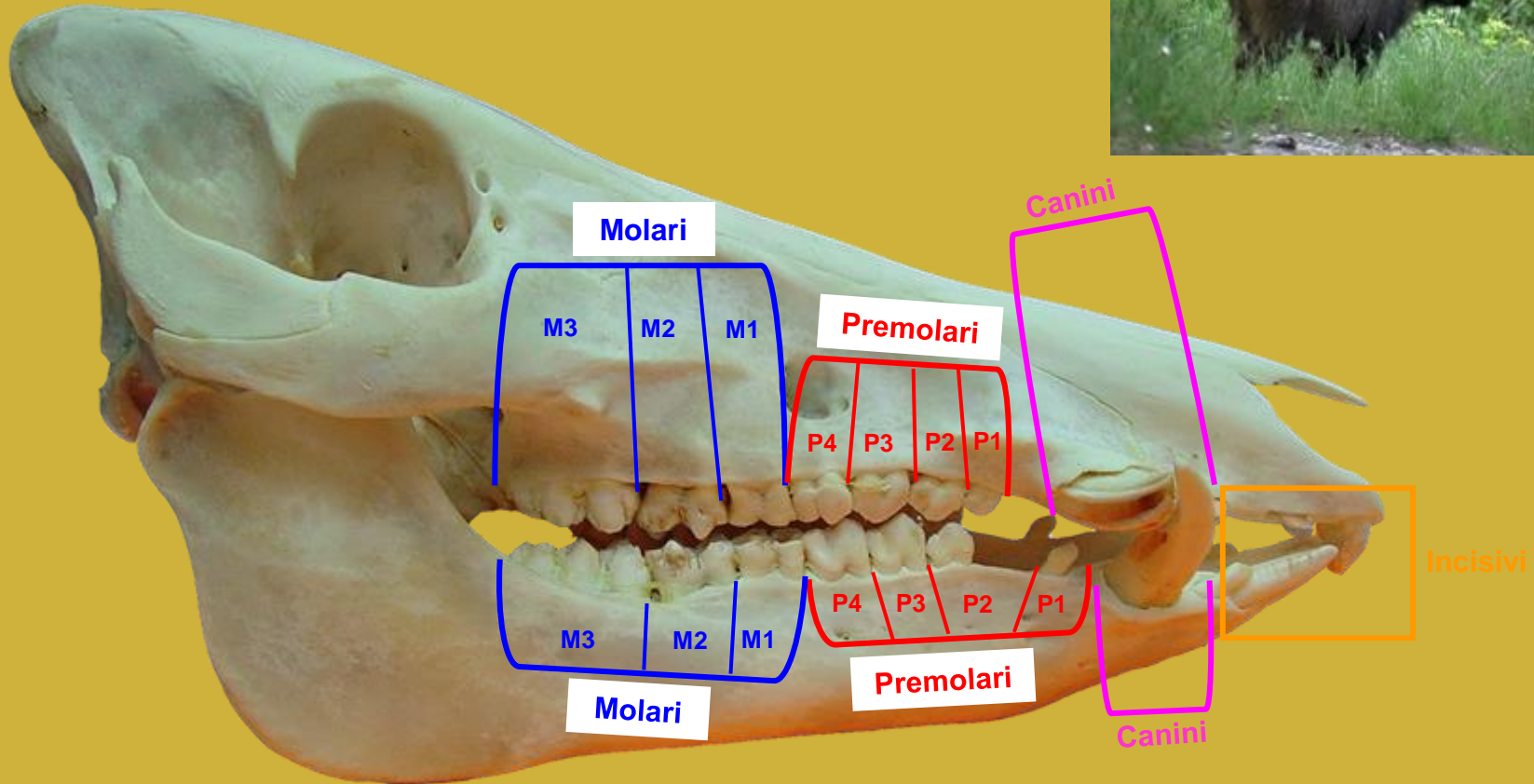

Dentatura

MANDIBOLA

MASCELLA

I **molari** sono tipicamente buonodenti, cioè provvisti di tubercoli a forma di isolette sporgenti sulla superficie del dente; a questi denti è affidata la masticazione vera e propria.

I **premolari** costituiscono arnesi robusti e potenti atti (più che a masticare) a tagliare, frammentare e spezzettare il cibo.

Il **primo premolare inferiore** è separato dagli altri, più piccolo e in alcuni individui può mancare del tutto. Lo spazio vuoto tra il 1° premolare e gli altri 3 è chiamato **DIASTEMA**

I **canini** sono grandi e sporgenti; quelli superiori, che prendono il nome di **coti**, sono ripiegati verso l'esterno e verso l'alto.

Quelli inferiori, chiamati **zanne** o **difese**, hanno uno sviluppo maggiore, sono anch'essi rivolti verso l'alto e l'esterno e appaiono molto lunghi e appuntiti soprattutto nei maschi.

Gli **incisivi** sono ben sviluppati; quelli superiori hanno una forma tale da consentire una prima frammentazione del cibo.

Quelli inferiori, a forma di scalpello, vengono usati per estrarre gli alimenti dal terreno durante le operazioni di scavo.

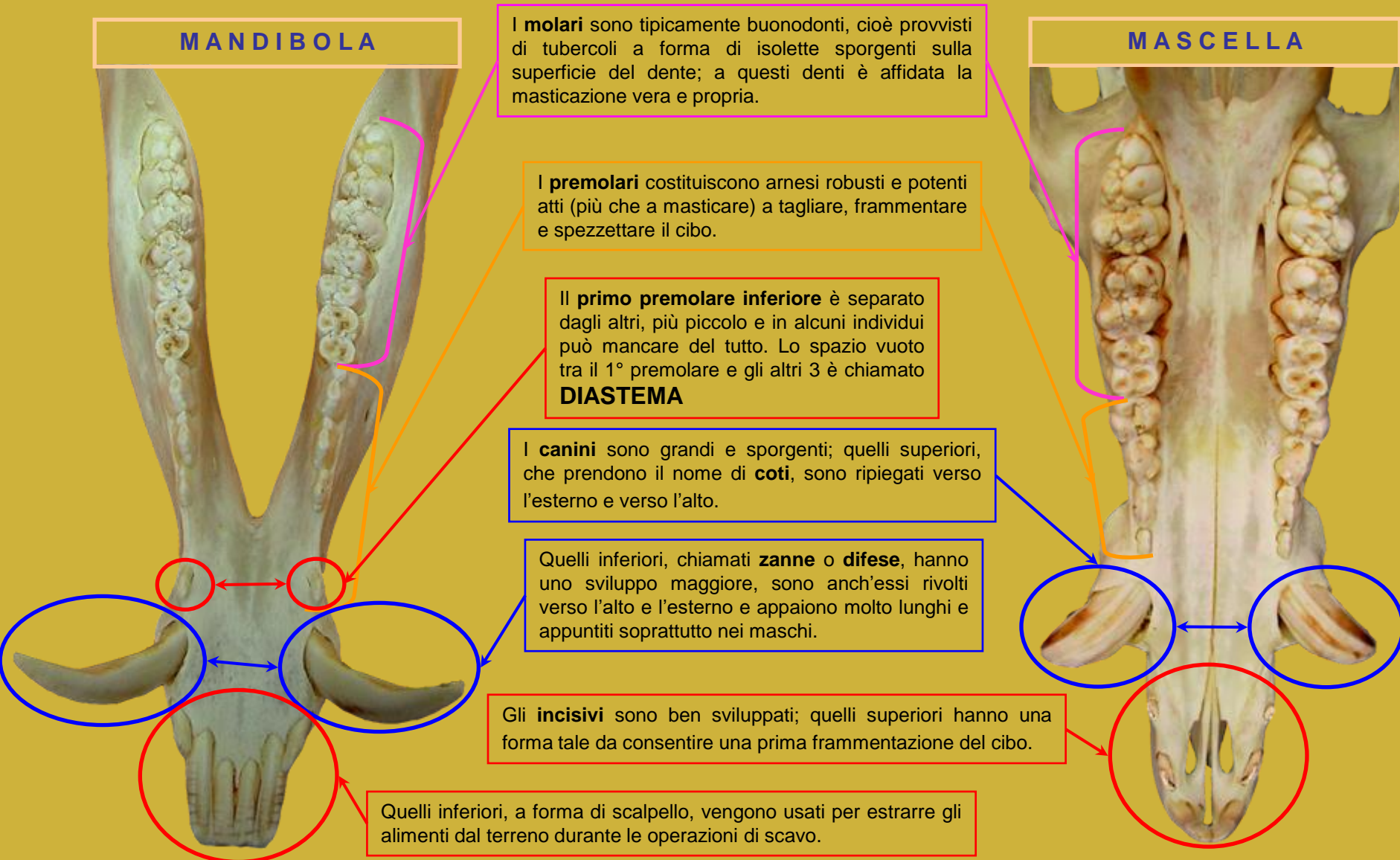

Formula Dentaria di animale adulto, per EMIARCATA:

I=3; C=1; P=4; M=3

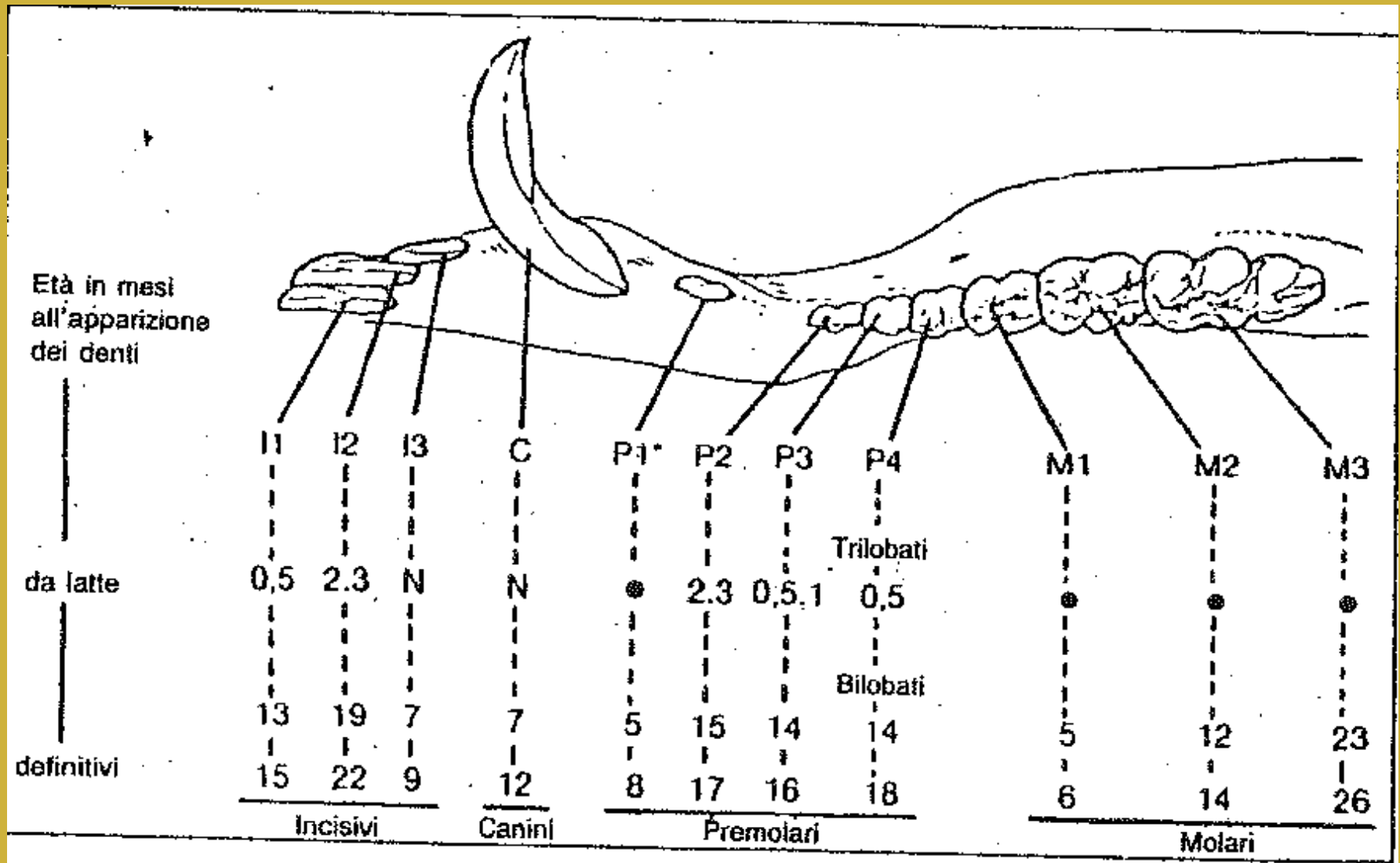





PIANO CONTROLLO CINGHIALE NELLA RISERVA REGIONALE GROTTA DELLE FARFALLE
SCHEDA DI ABBATTIMENTO

Inviare la scheda via mail o WA insieme a tre fotografie del capo: 1ª foto con animale intero posto su un fianco e fascetta inserita ben visibile, 2ª foto particolare fascetta, 3ª foto mandibola con visibile eruzione dei molari

DA COMPILARE SUBITO DOPO L'ABBATTIMENTO O IL RECUPERO					
Nome e Cognome Selecontrollore autorizzato: ANTONIO DI CAMPI				data di nascita: 08/10/1972	
Data di appostamento: 23/02/2024		Ora inizio: 18:00		Ora fine: 20:40	
Marca, modello e calibro arma: ZOLI ALPEN 270 WIN			Munizioni (marca, tipo e peso palla in grani): ASLER 135 GRS		distanza di tiro metri:
Spari effettuati n. 1		ora: 19:30		A segno n. 1	
CONDIZIONI DEL CAPO (barrare con una X e compilare)					
ABBATTUTO	<input checked="" type="checkbox"/>	NO	FERITO	<input type="checkbox"/>	NO
metri percorsi dall'anschluss:			intervento cane da traccia		
			SI (allegare scheda recupero con esito)		NO

FASCETTA UTILIZZATA N. **2748 301 SEALED RA**

SESSO CAPO ABBATTUTO					
					
MASCHIO			FEMMINA		
CLASSE DI ETÀ (barrare con una X)			CLASSE DI ETÀ (barrare con una X)		
II	I	0	II	I	<input checked="" type="checkbox"/>
PESO PIENO: Kg			PESO PIENO: Kg 50		
PESO VUOTO (eviscerato): Kg			PESO VUOTO (eviscerato): Kg 38		
LUNGHEZZA GARRETTO - LG: cm			LUNGHEZZA GARRETTO - LG: cm 22		
MESI - ANNI (da mandibola): NB: conservare ogni mandibola preparata			MESI - ANNI (da mandibola): NB: conservare ogni mandibola preparata 12		
note:			STATO DI GRAVIDANZA (barrare con una X e annotare)		
			NO	SI	n. feti: 5
			note:		
Firma leggibile dell'Agente Provinciale			Timbro e firma dell'Operatore di Filiera che titolo di provenienza		
Firma leggibile del Selecontrollore			COOP. VALLE AMARA		



CACCIA DI SELEZIONE AL CINGHIALE ATC FOGGIA

MODELLO CANE DA TRACCIA

Distretto: _____ Unità di Gestione: _____ Settore di Prelievo _____

Data di Ferimento _____ Località _____ Ora del ferimento _____

Cognome e Nome dell'autore del ferimento: _____

Marca e calibro arma utilizzata: _____

Marca, tipo e peso palla: _____ Distanza di tiro: metri _____

Controllo del punto del ferimento con il cane: Selvatico ferito Selvatico non ferito

Data del controllo: _____ Ora del controllo: _____

Data inizio ricerca: _____ Ora inizio ricerca: _____

Data termine ricerca: _____ Ora termine ricerca: _____

Selvatico raggiunto: morto vivo ad una distanza di m: _____

"lanciato" il cane colpo di grazia selvatico recuperato selvatico non recuperato

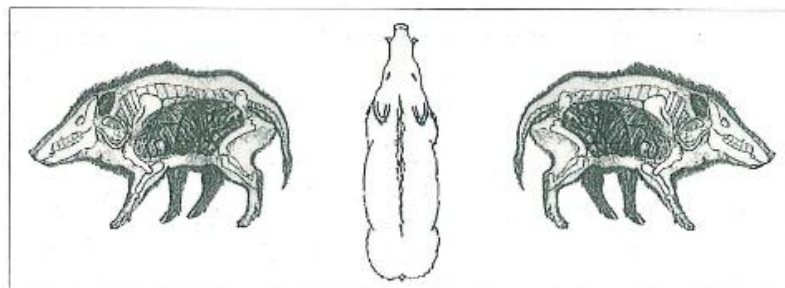

NB: indicare con freccia e lettera "E" per entrata e lettera "U" per uscita

Cognome, nome e Firma del/i conduttore/i intervenuti: _____

Cinghiale: *fine*

